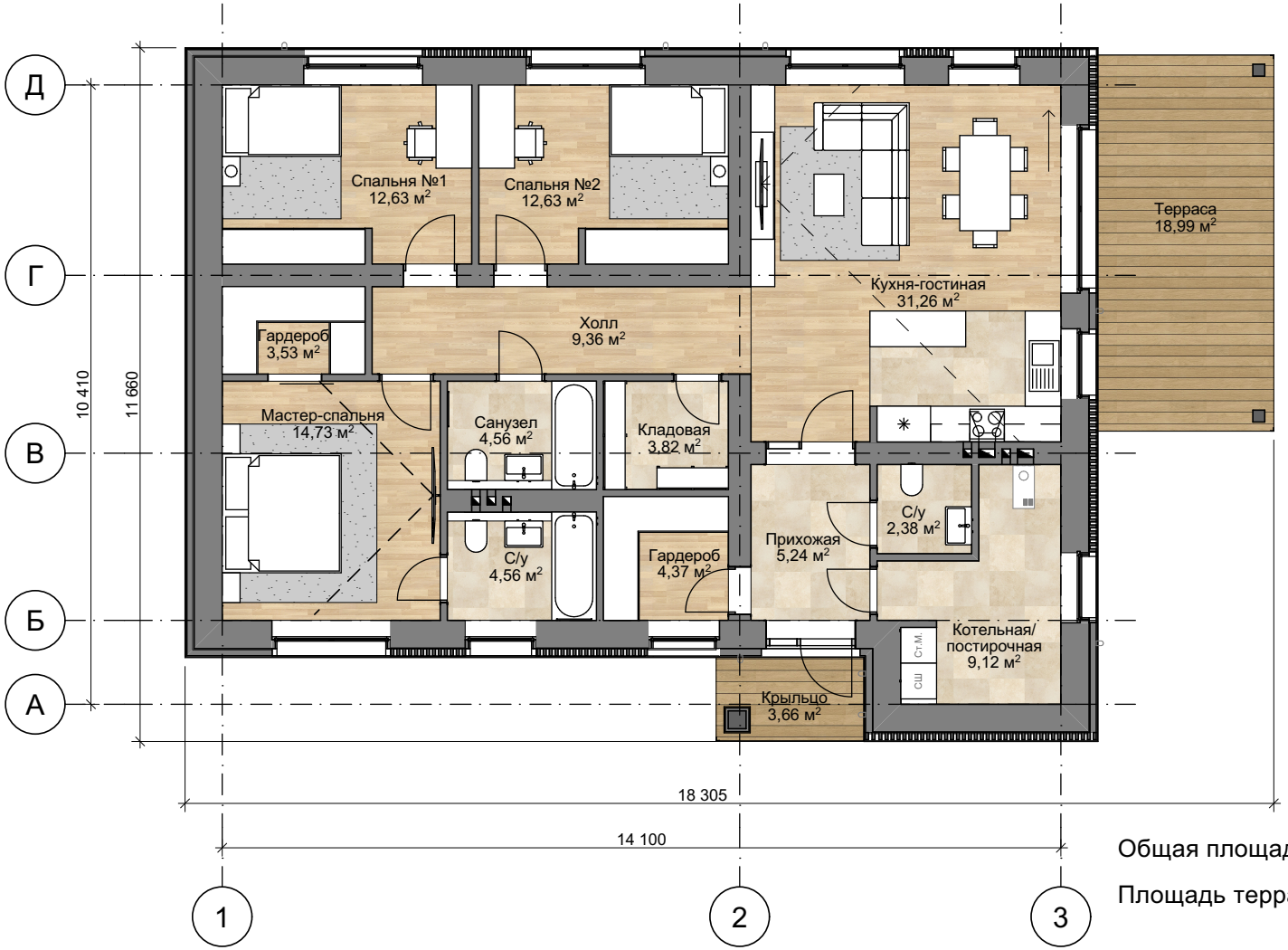

Общая площадь дома - 156,6 м²

Площадь террасы и крыльца - 22,7 м²